BAUER SOLARTECHNIK

BAUER SOLARTECHNIK

SUPERBLACK

BS-108M10HBB 395 - 405 W

MONOKRISTALLINES HALBZELL-MODUL - SCHWARZ

BAUER garantiert für die **SUPERBLACK** Glas-Folie Solarmodule eine Mindestleistung von 87,2% nach 25 Jahren.

Der Garantiewert der **BAUER** Glas-Folie Solarmodule im Vergleich zu herkömmlichen Glas-Folie Modulen nach Industriestandard:

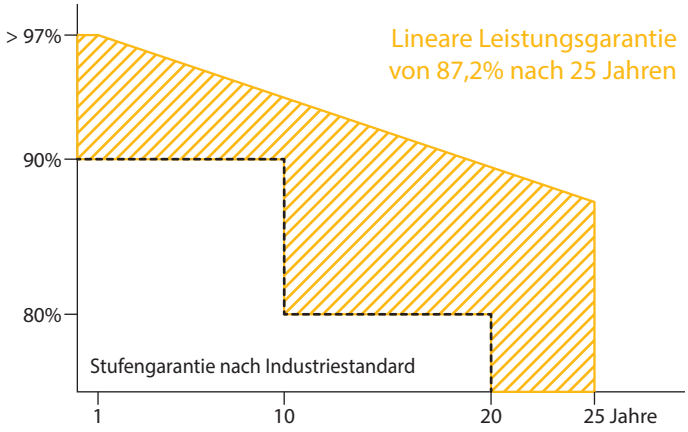

PID-PRÜFUNG

Die Solarzellen dieses Moduls sind auf Potenzial-induzierte Degradation (PID) geprüft

ZERTIFIZIERUNG

Ständige hausinterne Qualitätskontrollen - durch akkreditierte Prüfinstanzen mehrfach zertifiziert

HALBZELL-TECHNOLOGIE

Die doppelte Zellanzahl auf gleicher Fläche reduziert den Leistungsverlust z.B. durch Verschattung

DEUTSCHER GARANTIEGEBER

Im Bedarfsfall ist gewährleistet, dass ein deutsches Unternehmen die Schadensregulierung übernimmt

LEISTUNGSGARANTIE

20 Jahre Produktgarantie und eine lineare Leistungs-garantie über einen Zeitraum von 25 Jahren

RÜCKVERSICHERUNGSSCHUTZ

BAUER ist für 25 Jahre der Leistungsgarantie rückversichert

BAUER SOLARTECHNIK

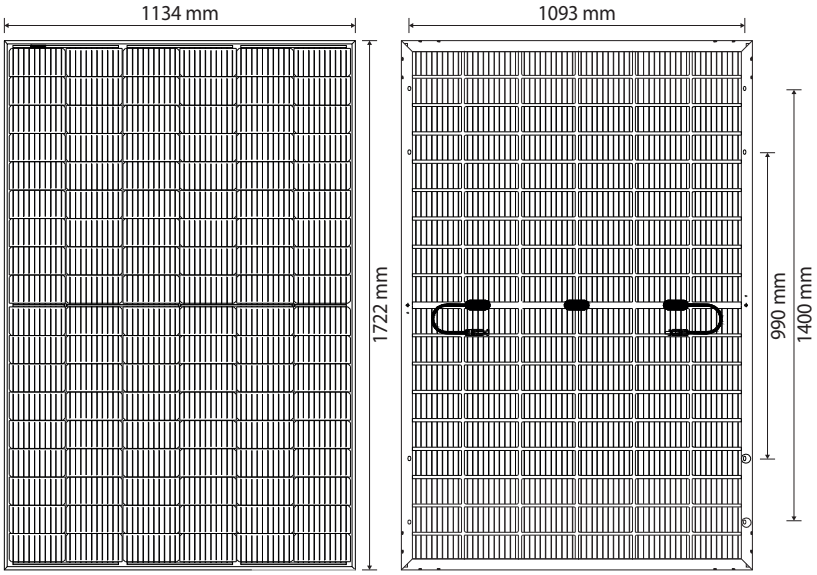

BAUER SOLARTECHNIK

SUPERBLACK

BS-108M10HBB 395 - 405 W

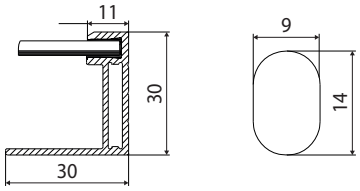

GARANTIEN[1]

20 Jahre Produktgarantie
25 Jahre Leistungsgarantie

MECHANISCHE KENNDATEN

Modulabmessungen	1722 x 1134 x 30 mm
Gewicht	21,4 kg
Rahmen	Eloxierte Aluminiumlegierung (schwarz)
Vorderseite	Superblack Antireflexions-Glas, 3,2 mm
Einbettmaterial	EVA
Rückseite	Folie (schwarz)
Solarzellen	108 monokristalline Halbzellen
Bifazialität	-
Anschlussbox(en)	IP68, 3 Bypass-Dioden
Kabel & Verbinder	1x4 mm², 1300 mm, MC4-kompatibel

EINSATZBEDINGUNGEN

Betriebstemperatur	-40 bis 85°C
Statische Last	5400 Pa (Schnee/Wind)
Hagel	Ø 25 mm bei 23 m/s

ZERTIFIZIERUNGEN

IEC 61215, IEC 61730

VERPACKUNG

Module pro Palette	36
Paletten/Module je Lkw	26/936

ELEKTRISCHE KENNDATEN[2]

		BS-395-108M10HBB	BS-400-108M10HBB	BS-405-108M10HBB
Maximalleistung	Pmax (W)	395	400	405
Toleranz Leistungsabgabe	Pmax (%)	0 ~ +3	0 ~ +3	0 ~ +3
Leerlaufspannung	Voc (V)	37,03	37,20	37,36
Kurzschlussstrom	Isc (A)	13,59	13,68	13,78
Spannung bei Maximalleistung	Vmpp (V)	31,00	31,17	31,36
Strom bei Maximalleistung	Impp (A)	12,75	12,84	12,92
Wirkungsgrad/Moduleffizienz	ηm (%)	20,23	20,49	20,75
Arbeitsnenntemperatur	NOCT (°C)	45 +/- 2		
Temperaturkoeffizient Voc	Tk (Voc)	-0,27 %/°C		
Temperaturkoeffizient Isc	Tk (Isc)	+0,048 %/°C		
Temperaturkoeffizient Pmpp	Tk (Pmpp)	-0,32 %/°C		
Maximale Systemspannung DC (TÜV)	(V)	1000		
Maximale Reihensicherheit	(A)	30		

[1]Nominaler Wert ist den schriftlichen Garantiebedingungen zu entnehmen. Eine mögliche lichtinduzierte Degradation der Leistung bleibt unberücksichtigt. [2]Werte bei Standard-Testkonditionen (STC): Luftmasse 1,5 AM, Einstrahlung 1000 W/m², Zellentemperatur 25°C. STC Messtoleranz: ±3 % (Pmax), ±10 % (V_{max}, I_{mpp}, V_{OC}, I_{SC}).
Versicherungsbegünstigter im Rahmen der Rückdeckungsversicherung ist allein die Fa. Bauer Solar GmbH. Bitte sprechen Sie uns an, um die Vorteile dieses Versicherungsschutzes auch für Sie zu erfahren. Hinweis: Bitte lesen Sie die Sicherheits- und Montageanleitung, bevor Sie dieses Produkt verwenden.
Änderungen vorbehalten. © 2023 Bauer Solar GmbH. Stand: 19.05.23.